



CÓDIGO DE POSTURAS DE BOA ESPERANÇA DO SUL





CODIGO DE POSTURAS

FALE COM A PREFEITURA

A Prefeitura de Boa Esperança do Sul está sempre de portas abertas para ouvir você.

Use os canais oficiais de atendimento:

 Atendimento Presencial: Rua: Dr. Carlos Botelho

 Telefone: (16) 3326-4020

 E-mail: atendimento@boaesperanca.sp.gov.br

 Site: www.boaesperancadosul.sp.gov.br

 Redes sociais oficiais: @prefbes



COMÉRCIO AMBULANTE EM BOA ESPERANÇA DO SUL: SAIBA AS REGRAS



É permitido o comércio ambulante com autorização



Quiosques e feiras podem funcionar em local autorizado e com higiene



Não é permitido ocupar a calçada sem autorização!



Quem não seguir as regras pode ter o alvará cassado e levar multa!

O QUE NÃO PODE!

PROIBIDO SUJAR A CIDADE



NINGUÉM
VAI VER...

**PROIBIDO JOGAR ENTULHO EM RUAS, CALÇADAS,
PRAÇAS OU TERRENOS PÚBLICOS!**

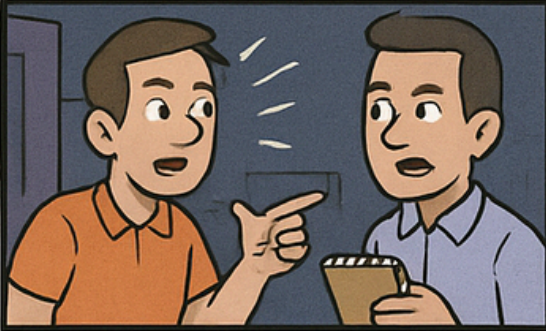

**SENHOR, ISSO É
CONTRA A LEI!
ENTULHO INCLUÍ TUDO:
MADEIRA, CONCRETO,
FIOS, TERRA E AFINS.**

O QUE PODE!

ENTULHO TEM DESTINO CERTO!



**O RESPONSÁVEL PELA OBRA
DEVE GARANTIR A COLETA
ADEQUADA DO ENTULHO.**

**EXISTEM NORMAS DE
SEGURANÇA E HORÁRIOS
A SEREM SEGUIDOS!**



O QUE NÃO PODE!

O QUE NÃO PODE!



**PROIBIDO LANÇAR FUMAÇA,
POEIRA, GASES OU RESÍDUOS
POLUENTES NA ATMOSFERA!**



**TODOS TÊM
RESPONSABILIDADE COM
O AR QUE RESPIRAMOS.**

O QUE PODE



DEVEM SER SEGUIDOS OS LIMITES E REGRAS DO MUNICÍPIO, ESTADO E UNIÃO.



EMPRESAS DEVEM PRESTAR INFORMAÇÕES QUANDO PEDIDAS

O QUE PODE!

GALHOS E

O QUE NÃO PODE!



**PROIBIDO PODAR OU
CORTAR ÁRVORES SEM
AUTORIZAÇÃO DA PREFEITURA**

**PROIBIDO DEIXAR GALHOS
NA RUA FORA DO PERÍODO
CERTO DE COLETA**



ÁRVORES

O QUE PODE

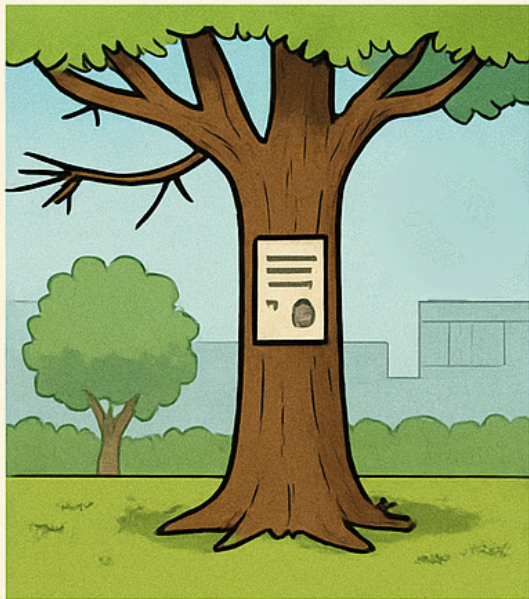

**EM URGÊNCIA (QUEDA OU
RISCO DE ACIDENTE), PODE-SE
CORTAR E AVISAR DEPOIS**



DEPÓSITO DE MATERIAIS

O QUE NÃO PODE!



**PROIBIDO COLOCAR MATERIAIS DE CONSTRUÇÃO
DIRETAMENTE NA RUA, PRAÇA, CANTEIRO OU JÁRDIM!**



**NÃO BLOQUEIE PASSAGEM DE PEDESTRES OU
RAMPAS, NEM ULTRAPASSE O TEMPO PERMITIDO**

DE CONSTRUÇÃO

O QUE PODE

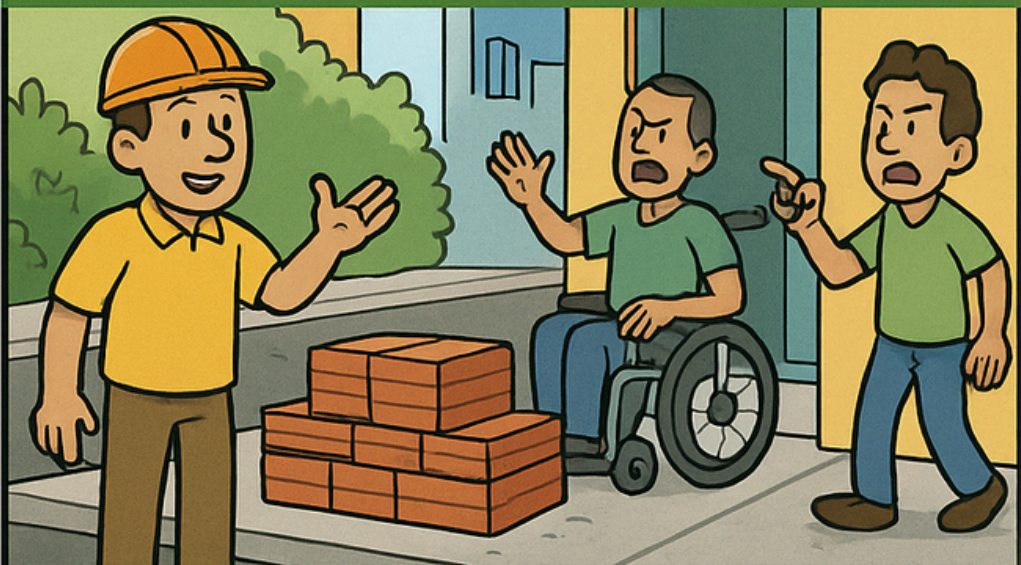

**A CALÇADA PODE SER USADA DE FORMA TEMPORARIA,
DEIXANDO ESPAÇO LIVRE PARA PEDESTRES.**

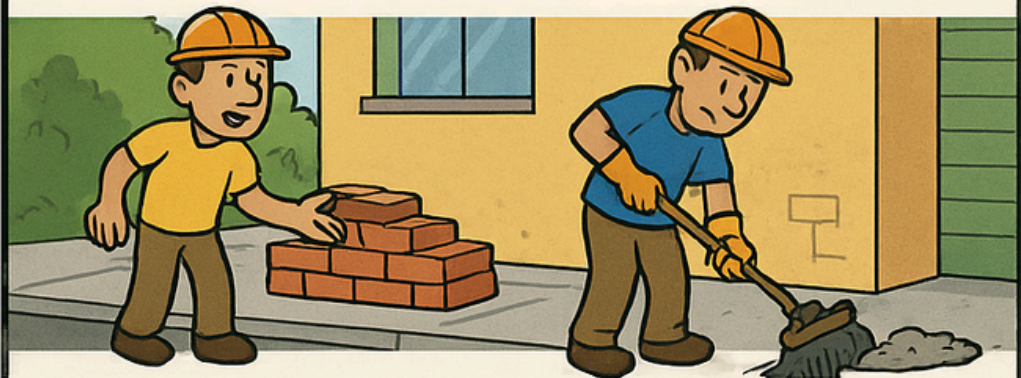

DEPOIS, LIMPE E RECUPERE A CALÇADA!

COMO MANTER

O QUE NÃO PODE!



**VAI ME DAR
trabalho limpar
TUDO ISSO... ..**

**Seu terreno está
IRREGULAR, FAVOR
LIMPAR EM 15 DIAS!**

**Terreno deve ser mantido
LIMPO, ISENTO DE ENTULHO
E MATO ALTO.**

**QUEM DESCUMPRIR A LEI
recebe notificação e
MULTA NO TERRENO.**



TERRENO DEVE SER MANTIDO LIMPO E ISENTO DE ENTULHO.

SEU TERRENO

O QUE PODE



**MANTER O TERRENO
CUIDADO E BOM PARA
TODOS!**

**O TERRENO DEVE SER
CAPINADO E ESTAR LIVRE
DE LIXO E ÁGUA PARADA.**

**EM SITUAÇÃO DE RISCO, O
MUNICÍPIO PODE INTERVIR
E FAZER A LIMPEZA.**



**ENTRADA
AUTORIZADA**



**O MUNICÍPIO PODE FAZER INTERVENÇÃO
AUTORIZADA EM IMÓVEL FECHADO.**

MANUTENÇÃO



**É VEDADA A EXISTÊNCIA DE
PISOS LISOS, SOLTOS, DANIFI-
CADOS OU ESBURACADOS.**

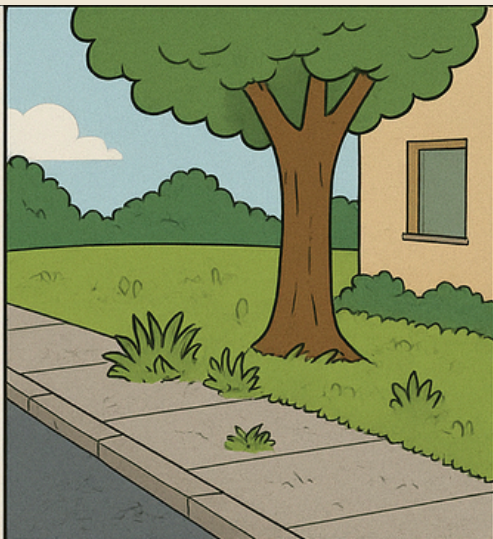

**DEVE SER EVITADO O CRESCI-
MENTO DE MATO OU A PRES-
ENÇA DE OBSTRUÇÕES.**

DAS CA

ADEQUADA

O QUE DEVE TER!



**O PROPRIETÁRIO DEVE MANTER A CALÇADA
CONSTRUÍDA E CONSERVADA.**

O QUE PODE TER



**É PERMITIDA A CONSTRUÇÃO
DE CALÇADÃO COM ÁREA PERMEÁVEL**

LÇADAS

ABANDONO DE VEÍCULOS EM VIAS PÚBLICAS

O QUE NÃO PODE!



VEÍCULOS ABANDONADOS NÃO PODEM FICAR EM VIAS PÚBLICAS.



O QUE PODE



SÓ DEIXE SEU CARRO POR CURTOS PERÍODOS NA RUA.





PROIBIDO usar ruas e calçadas para atividades industriais, mecânicas ou de comércio sem autorização da Prefeitura!



Algumas atividades podem ser autorizadas: comércio ambulante, feiras, eventos, urbanismo tático e ações culturais



QUEM DESCUMPRIR PODE TER OS MATERIAIS APREENDIDOS, ATIVIDADE INTERDITADA E AINDA RESPONDER POR SANÇÕES ADMINISTRATIVAS, CIVIS E PENAIS



O QUE NÃO PODE!



- **DEIXAR OBRA ABERTA JUNTO À CALÇADA**
- **USAR ANDAIME SEM COBERTURA INFERIOR**
- **NÃO SINALIZAR OU PROTEGER A ÁREA**

O QUE PODE



- Isolar com tapumes e sinalização
- Instalar proteção abaixo do andaime
- Cumprir as normas de segurança

O QUE É PROIBIDO



EXEMPLOS DE DANOS

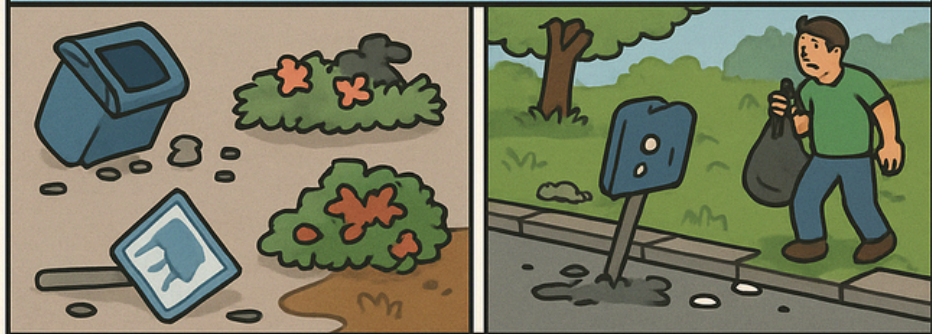

RESPONSÁVEIS

A responsabilidade é do autor, dos pais (se for menor) ou até de empresas em eventos coletivos



FESTAS PÚBLICAS

AUTORIZAÇÃO PRÉVIA

- ✓ Requerimento protocolado com pelo menos 5 dias úteis de antecedência
- ✓ Manutenção da ordem, segurança e limpeza
- ✓ Atividades sonoras até as 23 horas



✗ Fogos de artifício com estampido

✗ Som automotivo



✗ Venda de alimentos e bebidas sem licença



A Lei nº 1.367, de 26 de novembro de 2025, institui o Código de Posturas do Município de Boa Esperança do Sul, estabelecendo normas para garantir a ordem, a limpeza, a segurança, a saúde pública, o meio ambiente urbano e a convivência harmônica nos espaços públicos e privados. A lei disciplina temas como depósito de entulho e materiais de construção, limpeza de terrenos, manutenção de calçadas, poda e supressão de árvores, comércio ambulante, eventos públicos, abandono de veículos, proteção do patrimônio público e uso adequado das vias públicas. Também define infrações, sanções administrativas (advertência, multa, apreensão, interdição, cassação de alvará) e o processo administrativo de fiscalização e defesa, entrando em vigor em 1º de janeiro de 2026, com período prévio de ações educativas.



CÓDIGO DE POSTURAS

**Na íntegra: Lei Municipal n.º 1367/2025
Código de Posturas de Boa Esperança do Sul**

**Este gibi é uma versão educativa
e simplificada do Código de
Posturas.**

**Para conhecer o texto integral da
lei, acesse o site oficial da
Prefeitura ou consulte o Diário
Oficial do Município.**



BOA ESPERANÇA DO SUL

